

Гродненский район д.Брузги-1
Участок №5 Сектор 2/Grodno region d.Bruzgi-1 Plot Nr.5. Sector 2
Площадь участков/Land plots' area: 170 га/ha

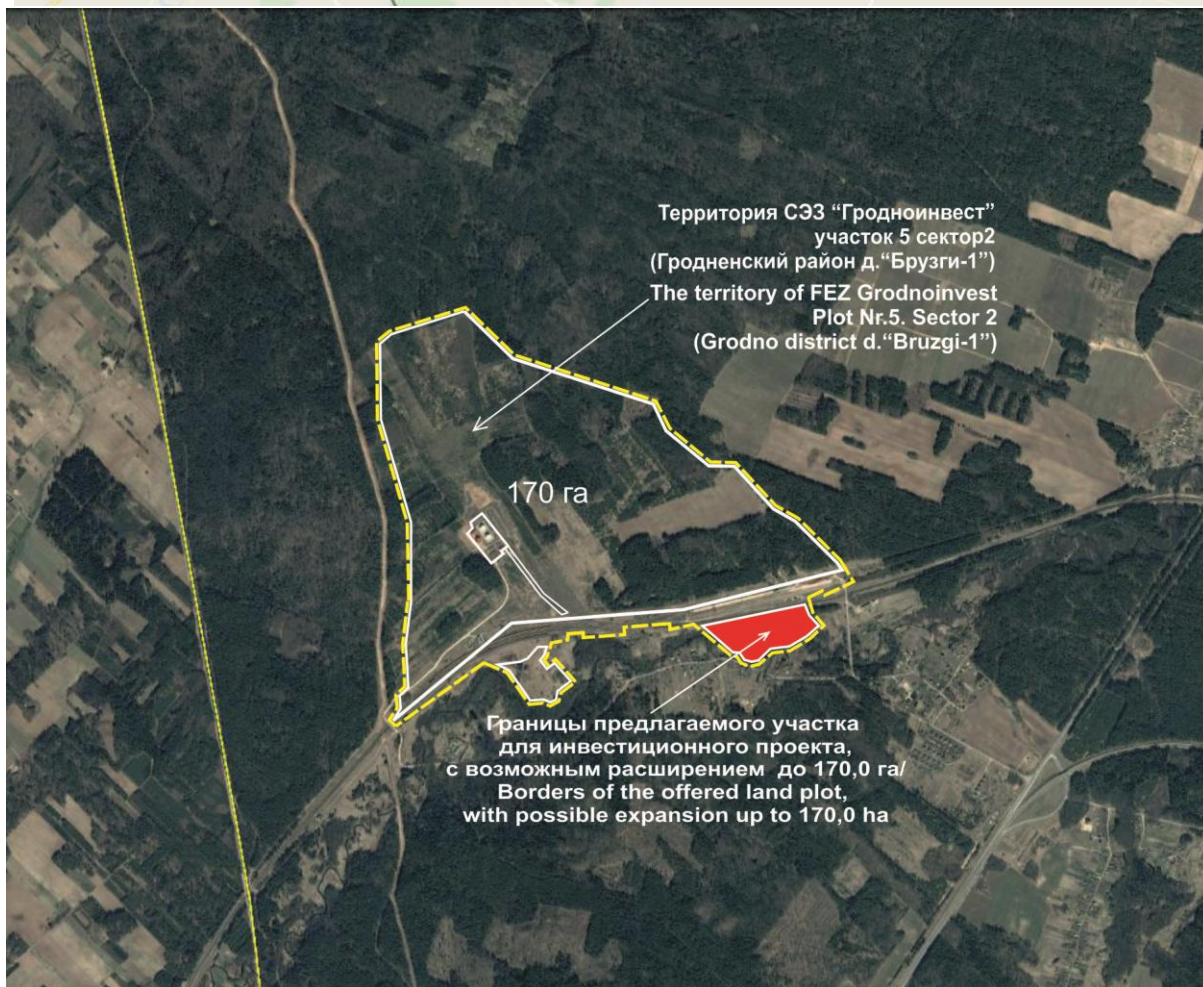
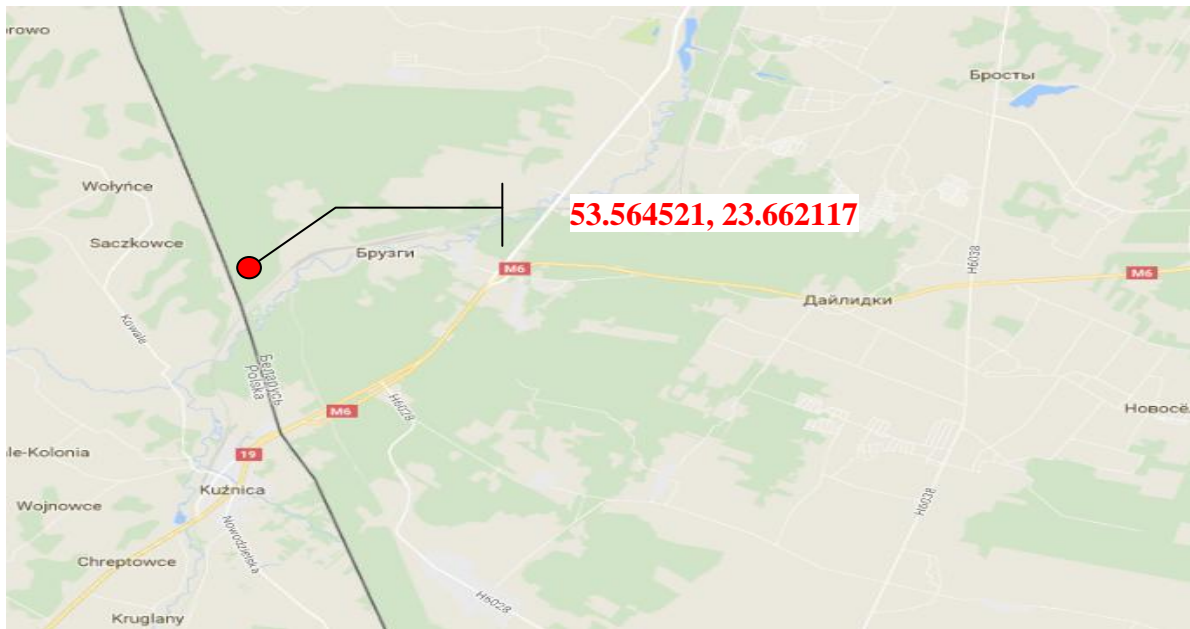

ХАРАКТЕРИСТИКА УЧАСТКА/ LAND PLOT SPECIFICATION

Информация об участке/ Land plot information	Месторасположение участка/ Location	Гродненский район участок №5 СЭЗ Сектор 2 / Grodno region FEZ land plot №5 Sector 2
	Площадь участка/ Total area	170га/ ha
	Право пользования/ Use	Аренда/ Rent
	Форма предоставления/ Land grant conditions	Для резидентов СЭЗ – без аукциона/ Without an auction for FEZ residents
	Ежегодная арендная плата (1 га)/ Annual rent (1 ha)	Нет (для резидентов СЭЗ) / no (for FEZ residents)
	Плата за право аренды земельного участка – разовый платеж (за 1 га) / Payment for the land rent right – one-off payment (1 ha)	Нет (для резидентов СЭЗ) / no (for FEZ residents)
	Потери сельско- лесохозяйственного производства - возможность уплаты частями (за 1 га) / Forestry and agricultural production losses – payment by installment (1 ha)	Нет (для резидентов СЭЗ) / no (for FEZ residents)
Сведения о землях участка/ Ground information	Виды земель/ Ground type	Лесные земли, луговые земли, под древесно- кустарниковой растительностью, под дорогами и иными транспортными коммуникациями, неиспользуемые и др. Forest lands, meadow lands, under tree-bush vegetation, under roads and other transport communications, unused, etc.
	Характеристика участка/ Land specification	Умеренный / Moderate
Транспортная доступность/ Distances	Перепад уровня земли/ Ground level difference	Умеренный / Moderate
	Подземные препятствия/ Underground obstacles	Нет / no
	Экологические ограничения/ Ecological restrictions	Нет / no
	Строения/сооружения / Buildings	Нет / no
Инфраструктура/ Infrastructure	Подъездные пути к участку (тип и ширина подъездных путей)/ Access roads	Однополосная дорога с асфальтным покрытием, с грунтовым покрытием Single-lane road with asphalt pavement, ground coverage
	Удаленность от дорог республиканского значения/ Distance from republican roads	М-6 – около 3 км / M6- approximately 3 km
	Удаленность от железной дороги/ Distance from railway	Железная дорога проходит непосредственно на участке The railway passes directly on the site Европейская (1435 мм) и восточная (русская) ж/д колеи (1520 мм) European (1435 mm) and east (Russian) gauge (1520 mm)
	Ближайший международный аэропорт/ Closest international airport	Аэропорт Гродно – 30 км / Airport Grodno – 30 km Минск – 250 км / Minsk – 250 km Вильнюс – 160 км / Vilnius – 160 km
	Ближайший областной центр/ Closest regional centre	Гродно - 20 км Grodno – 20 km
Контактная информация/ Contact information	Электричество/ Electricity	нет, ближайшая подстанция – 10 км / no, nearest substation - 10 km
	Газ/ Gas	Имеется на участке / available on the plot
	Водоснабжение/ Water supply	нет / no
	Сброс сточных вод/ Sewage	нет / no
	Очистные сооружения/ Sewage treatment plant	нет / no
	230005, г.Гродно, ул.Горького 91 А тел. +375 152 43-01-75, факс +375 152 43-12-18 e-mail: info@grodnoinvest.by Tel +375 152 43-01-75/fax +375 152 43-12-18 e-mail: info@grodnoinvest.by Administration FEZ «Grodnoinvest»	